

MUNICÍPIO DE SUL BRASIL

ESTADO DE SANTA CATARINA

EDITAL DE PROCESSO SELETIVO N.º 002/2015

27 DE DEZEMBRO DE 2015

CARGO:
Agente Educativo

INSTRUÇÕES

Este Caderno de Questões contém **25 questões**, constituídas com cinco opções (A, B, C, D, E) e **uma única resposta correta**. Em caso de divergência de dados e/ou de defeito no Caderno de Questões, solicite providências ao fiscal de sala.

Você receberá juntamente com o Caderno de Questões, o **Gabarito**, o qual conterà o **Cartão de Identificação** e o **Cartão Resposta**.

O **Cartão de Identificação** deverá ser preenchido atentamente com **Nome, Nº da Inscrição, Data de Nascimento e Assinatura**.

As respostas do Caderno de Questões deverão ser transcritas para o **Cartão Resposta**, na ordem de 01 a 25, com caneta esferográfica de tinta azul ou preta, de acordo com as orientações de preenchimento abaixo:

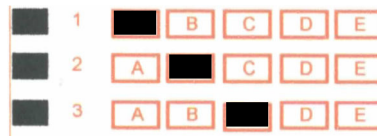

O **Cartão Resposta** é o único documento válido para a correção das provas e o não preenchimento correto implica a anulação da questão. **Não será fornecido**, em hipótese alguma, novo Cartão Resposta por erro de preenchimento por parte do candidato.

O Gabarito é **insubstituível** e de inteira responsabilidade do candidato, por isso não deve ser amassado, dobrado, rasgado ou rasurado.

Durante a realização das provas **não será permitida qualquer consulta a materiais**, sejam didáticos ou eletrônicos. O candidato que for flagrado fazendo uso desses materiais estará automaticamente **eliminado** do Processo Seletivo.

A **interpretação das questões** é parte integrante da prova, não sendo permitido aos fiscais de sala auxiliar na interpretação.

A saída da sala de prova, com a entrega do Caderno de Questões e Gabarito, somente será permitida após transcorrido **30 minutos do início da mesma**.

Ao concluir a prova e o preenchimento do Cartão Resposta, **entregue o Caderno de Questões e o Gabarito ao fiscal de sala**. A não entrega de qualquer um dos itens especificados acima, implicará na eliminação do candidato do Processo Seletivo.

O tempo de duração total da prova é de **3 horas**, incluído o tempo para preenchimento do Gabarito.

O candidato poderá anotar suas respostas no gabarito disponível na última página da prova escrita objetiva para conferir com o gabarito oficial.

Os **3 últimos candidatos** ao terminar a prova deverão permanecer juntos em sala para, juntamente com os fiscais de sala, conferir os Gabaritos, assinar a folha ata e o lacre dos envelopes que guardarão os Cartões de Identificação, os Cartões Resposta e os Cadernos de Questões.

A **desobediência** a qualquer uma das determinações constantes do Edital de Processo Seletivo, do presente Caderno de Questões e de preenchimento do Gabarito, implicará na **eliminação do candidato** do Processo Seletivo.

O **Gabarito Preliminar** e a **prova escrita/objetiva** estarão disponíveis, no dia **28 de dezembro de 2015**, no site www.alternativeconcursos.com.br.

É facultado ao candidato interpor **recurso** contra as questões da prova escrita objetiva através do email recursos@alternativeconcursos.com.br, no prazo de **29 e 30 de dezembro de 2015**.

À cidade da Bahia
Gregório de Matos

Triste Bahia! oh! quão dessemelhante
Estás e estou do nosso antigo estado!
Pobre te vejo a ti, tu a mim empenhado,
Rica te vi eu já, tu a mim abundante.

A ti trocou-te a máquina mercante,
Que em tua larga barra tem entrado,
A mim foi-me trocando e tem trocado
Tanto negócio e tanto negociante.

Deste em dar tanto açúcar excelente
Pelas drogas inúteis, que abelhuda
Simples aceitas do sagaz Brichote*.

Oh! Se quisera Deus que, de repente
Um dia amanheceras tão sisuda
Que fora de algodão o teu capote!

*Brichote: estrangeiro

MATOS, Gregório. *Poemas escolhidos*. Seleção, introdução e notas de José Miguel Wisnik. São Paulo: Cultrix, 1981.

01) Use V para verdadeiro e F para falso de acordo com o texto lido:

- () No soneto, a cidade da Bahia é personificada.
() A temática presente no soneto põe em foco a discussão sobre a natureza precária da industrialização.
() A cidade da Bahia também é alvo de recriminações do poeta.
() O poeta contesta a efemeridade da *máquina mercante*, e usa a cidade da Bahia como referência.

Respeitando a ordem em que aparecem, temos:

- a) F – F – V – V
b) F – V – V – F
c) V – F – V – F
d) F – F – F – V
e) V – F – F – F

02) Sobre o soneto é incorreto afirmar:

- a) O poeta traça um paralelo entre a sua vida e a da cidade.
b) O poeta representa por meio de palavras as transformações que ele e a cidade sofreram.
c) Tanto o poeta quanto a cidade eram, antigamente, opulentos.
d) O poeta finaliza com uma metáfora desejando que a Bahia volte a ter uma vida de suntuosidade.

- e) No soneto o poeta emprega com frequência antíteses para revelar as mudanças sofridas tanto por ele quanto pela cidade.

03) Em relação à concordância nominal a sentença que apresenta erro é:

- a) As cópias anexas vão ajudar no trabalho.
b) As professoras mesmas organizarão a gincana.
c) A comissão do concurso ficou meia aborrecida com o imprevisto.
d) Muito obrigada, ela disse ao sair.
e) Assistimos a bastantes documentários sobre o tema.

04) Complete as sentenças:

1. O transportador partiu de dez minutos.
2. Conversamosda reportagem do jornal.
3. O jornalista parou.....de um metro do portão.

Temos, respectivamente:

- a) há cerca – acerca – a cerca
b) acerca – há cerca – a cerca
c) a cerca – acerca – há cerca
d) a cerca – há cerca - acerca
e) há cerca – a cerca – acerca

05) Assinale a assertiva que indica a única sentença na qual a flexão de número está correta:

- a) Na casa da minha avó tinham dois guardas-louças.
b) Os caças-talentos estão espalhados para observar os cantores.
c) Os rapazes foram obrigados a usar uniformes verdes-oliva.
d) Ela tinha cabelos castanhos-escuros.
e) A modelo tinha olhos verde-claros.

Matemática

06) Certo móvel possui a velocidade de 72km/h (quilômetros por hora), quanto andarás esse móvel em meio minuto, em metros?

- a) 500
b) 7000
c) 600
d) 120
e) 1000

07) Qual o valor de $(0,25)^{-1}$?

- a) -8
b) 4
c) -6
d) 2
e) 0

08) 8% de 70% é igual a:

- a) 5,6%
- b) 90%
- c) 13%
- d) 6,8%
- e) 62%

09) Qual a soma dos quatro primeiros termos da PA (Progressão Aritmética) dada por $(-8; -6 \dots)$:

- a) -12
- b) -3
- c) -20
- d) -24
- e) -30

10) Qual das alternativas abaixo possui um número múltiplo de 11?

- a) 37
- b) 76
- c) 31
- d) 97
- e) 33

Espaço para cálculo:

Conhecimentos Gerais

11) Em 05 de novembro do corrente ano, houve o rompimento de duas barragens de rejeitos da mineradora Samarco, cujos donos são a Vale a anglo-australiana BHP, causando uma enxurrada de lama que inundou várias casas no distrito de Bento Rodrigues, em Mariana, causando sérios danos a população e ao meio ambiente daquela região. Acerca do Município de Mariana, pode-se afirmar que está localizado na Região Central:

- a) de Minas Gerais.
- b) de Goiás.
- c) do Espírito Santo.
- d) de São Paulo.
- e) da Bahia.

12) Foi eleita em concurso realizado na noite de quarta-feira (18/11/2015) em São Paulo a Miss Brasil 2015. De que Estado é a candidata eleita?

- a) Santa Catarina.
- b) São Paulo.
- c) Bahia.
- d) Goiás.
- e) Rio Grande do Sul.

13) Na primeira eleição direta para a Presidência desde 1960, o ex-governador de Alagoas Fernando Collor de Mello venceu, no segundo turno, o rival Luiz Inácio Lula da Silva. A fim de debelar a inflação, Collor lançou, em março de 1990, seu programa de estabilização, baseado no confisco monetário de contas correntes e de poupanças e no congelamento de preços e salários. Qual foi o nome dado a esse programa?

- a) Plano Cruzado.
- b) Plano Bresser.
- c) Plano Verão.
- d) Plano Collor.
- e) Plano Real.

14) A Guerra do Paraguai foi o maior conflito armado internacional ocorrido na América do Sul. Foi travada entre o Paraguai e a Tríplice Aliança. A guerra estendeu-se de dezembro de 1864 a março de 1870. Quais países compuseram a Tríplice Aliança?

- a) Brasil, Argentina e Uruguai.
- b) Brasil, Bolívia e Chile.
- c) Cuba, Argentina e Chile.
- d) Bolívia, Chile e Perú.
- e) Argentina, Uruguai e Bolívia.

15) Foi promulgada em 28 de setembro de 1885 uma Lei que concedia liberdade aos escravos com mais de 60 anos de idade. Essa Lei beneficiou poucos escravos, pois eram raros os que atingiam esta idade, devido a vida sofrida que levavam. Os que chegavam aos 60 anos de idade já não tinham mais condições de trabalho. Portanto, era uma Lei que acabava por beneficiar mais os proprietários, pois podiam libertar os escravos pouco produtivos. Sem contar que a Lei apresentava um artigo que determinava que o escravo, ao atingir os 60 anos, deveria trabalhar por mais 3 anos, de forma gratuita, para seu proprietário. De que Lei o trecho se refere?

- a) Lei do Ventre Livre.
- b) Lei dos Sexagenários.
- c) Lei Áurea.
- d) Lei Pétrea.
- e) Lei Negra.

Conteúdos Específicos

16) De acordo com os cuidados e atitudes em relação aos bebês e crianças na escola assinale a alternativa incorreta:

- a) Evite conversar com o bebê durante o banho e a troca de fraldas.
- b) Quando estiver com um bebê ou criança de atenção de qualidade.
- c) Procure entender e conhecer as formas de expressão de bebês e crianças.
- d) Seja honesto com bebês e crianças.
- e) Seja um bom exemplo.

17) Analise as afirmativas e assinale a incorreta:

- a) Na escola precisa-se construir um ambiente que de segurança aos bebês e crianças.
- b) O educador deve preocupar-se com o desenvolvimento dos bebês e crianças.
- c) Busque sempre estimular o desenvolvimento dos alunos.
- d) Cultive um ambiente de confiança.
- e) Na escola sempre resolva os problemas das crianças pois, são muito pequenas para resolver sozinhas.

18) De acordo com o momento de cochilo na creche assinale a alternativa incorreta:

- a) Ofereça uma atmosfera pacífica e silenciosa.
- b) Evite que a criança tenha o momento de cochilo.
- c) Construa ambientes que tragam segurança aos bebês.
- d) Converse com os pais sobre os momentos de sono da criança em casa.
- e) Reduza as atividades antes do momento do sono.

19) De acordo com os papéis assumidos pelos adultos nas brincadeiras assinale a alternativa incorreta:

- a) Construa ambientes convidativos à brincadeira.
- b) Sempre organize e estipule o modo de brincar.
- c) Torne os ambientes das brincadeiras seguros.
- d) Estimule as interações.
- e) Observe e procure promover aprendizados nas brincadeiras.

20) De acordo com as atribuições do cargo/função de Agente Educativo é correto afirmar:

- a) Elaborar e cumprir o plano de trabalho, segundo a proposta pedagógica do estabelecimento de ensino.
- b) Estabelecer estratégias de recuperação para os alunos de menor rendimento.
- c) Executar atividades pertinentes ao cuidar/educar.
- d) Realizar com clareza, precisão e presteza, toda escrituração referente à execução da programação, frequência e aproveitamento dos alunos.
- e) Encaminhar as informações para o profissional de referência do CRAS.

21) É um conjunto de práticas morais ligadas ao costume e à cultura, em um determinado tempo e espaço.

- a) Moral
- b) Ética
- c) Sociedade
- d) Crenças
- e) Planejamentos

22) De acordo com as formas de tratamento usa-se Vossa Magnificência para:

- a) Superiores de Ordens Religiosas
- b) Reitores de Universidades
- c) Reis e Rainhas
- d) Bispos e Sacerdotes
- e) Príncipes e Princesas, Duques

23) (Legislação) De acordo com o art. 4º da Lei Orgânica Municipal, são símbolos do Município de Sul Brasil (SC), exceto:

- a) A Bandeira.
- b) O Hino.
- c) O Brasão.
- d) O Escudo.
- e) O Selo.

24) (Legislação) De acordo com o art. 9º, § 2º da Lei Orgânica Municipal, a eleição dos vereadores se dá até _____ dias do término do mandato, em pleito direto e simultâneo aos demais municípios. Assinale a alternativa que completa corretamente o trecho acima:

- a) 90
- b) 60
- c) 120
- d) 30
- e) 150

25) (Legislação) De acordo com o art. 3º da Constituição Federal, constituem objetivos fundamentais da República Federativa do Brasil, exceto:

- a) Construir uma sociedade livre, justa e solidária.
- b) Garantir o desenvolvimento nacional.
- c) Cooperação entre os povos para o progresso da humanidade.
- d) Erradicar a pobreza e a marginalização e reduzir as desigualdades sociais e regionais.
- e) Promover o bem de todos, sem preconceitos de origem, raça, sexo, cor, idade e quaisquer outras formas de discriminação.