

MUNICÍPIO DE SUL BRASIL

ESTADO DE SANTA CATARINA

EDITAL DE PROCESSO SELETIVO N.º 002/2015

27 DE DEZEMBRO DE 2015

CARGO:

Professor de Educação Especial – Segundo Professor (Habilitado)

### INSTRUÇÕES

Este Caderno de Questões contém **25 questões**, constituídas com cinco opções (A, B, C, D, E) e **uma única resposta correta**. Em caso de divergência de dados e/ou de defeito no Caderno de Questões, solicite providências ao fiscal de sala.

Você receberá juntamente com o Caderno de Questões, o **Gabarito**, o qual conterà o **Cartão de Identificação** e o **Cartão Resposta**.

O **Cartão de Identificação** deverá ser preenchido atentamente com **Nome, Nº da Inscrição, Data de Nascimento e Assinatura**.

As respostas do Caderno de Questões deverão ser transcritas para o **Cartão Resposta**, na ordem de 01 a 25, com caneta esferográfica de tinta azul ou preta, de acordo com as orientações de preenchimento abaixo:

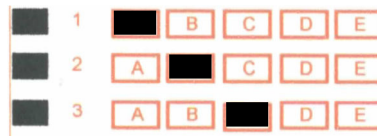

O **Cartão Resposta** é o único documento válido para a correção das provas e o não preenchimento correto implica a anulação da questão. **Não será fornecido**, em hipótese alguma, novo Cartão Resposta por erro de preenchimento por parte do candidato.

O Gabarito é **insubstituível** e de inteira responsabilidade do candidato, por isso não deve ser amassado, dobrado, rasgado ou rasurado.

Durante a realização das provas **não será permitida qualquer consulta a materiais**, sejam didáticos ou eletrônicos. O candidato que for flagrado fazendo uso desses materiais estará automaticamente **eliminado** do Processo Seletivo.

A **interpretação das questões** é parte integrante da prova, não sendo permitido aos fiscais de sala auxiliar na interpretação.

A saída da sala de prova, com a entrega do Caderno de Questões e Gabarito, somente será permitida após transcorrido **30 minutos do início da mesma**.

Ao concluir a prova e o preenchimento do Cartão Resposta, **entregue o Caderno de Questões e o Gabarito ao fiscal de sala**. A não entrega de qualquer um dos itens especificados acima, implicará na eliminação do candidato do Processo Seletivo.

O tempo de duração total da prova é de **3 horas**, incluído o tempo para preenchimento do Gabarito.

O candidato poderá anotar suas respostas no gabarito disponível na última página da prova escrita objetiva para conferir com o gabarito oficial.

Os **3 últimos candidatos** ao terminar a prova deverão permanecer juntos em sala para, juntamente com os fiscais de sala, conferir os Gabaritos, assinar a folha ata e o lacre dos envelopes que guardarão os Cartões de Identificação, os Cartões Resposta e os Cadernos de Questões.

A **desobediência** a qualquer uma das determinações constantes do Edital de Processo Seletivo, do presente Caderno de Questões e de preenchimento do Gabarito, implicará na **eliminação do candidato** do Processo Seletivo.

O **Gabarito Preliminar** e a **prova escrita/objetiva** estarão disponíveis, no dia **28 de dezembro de 2015**, no site [www.alternativeconcursos.com.br](http://www.alternativeconcursos.com.br).

É facultado ao candidato interpor **recurso** contra as questões da prova escrita objetiva através do email [recursos@alternativeconcursos.com.br](mailto:recursos@alternativeconcursos.com.br), no prazo de **29 e 30 de dezembro de 2015**.

Mário de Andrade publicou em 1922 o *Prefácio interessantíssimo*, texto de abertura de *Pauliceia Desvairada*. Leia alguns dos fragmentos dessa obra e responda as questões de 01 a 03:

[...]

A inspiração é fugaz, violenta. Qualquer empecilho a perturba e mesmo emudece.[...]

O impulso lírico clama dentro de nós como turba enfuriada. Seria engraçadíssimo que a esta se dissesse:

“Alto lá! Cada qual berre por sua vez [...]”.

[...] Uso palavras em liberdade. [...]

ANDRADE, Mário. *Prefácio interessantíssimo. In Literatura comentada*. São Paulo: Nova Cultural, 1981.

01) De acordo com o poema lido:

1. Para o eu lírico a poesia é uma visão otimista dos escritores.
2. O poeta enfoca a efemeridade da poesia, salientando a importância do escrever com liberdade.
3. Para o poeta, a poesia é uma manifestação dos sentimentos, é usar as palavras sem pudor.
4. A comparação usada na segunda estrofe retrata o impulso lírico como indomável.

- a) Somente 1 e 4 estão corretas.
- b) Somente 2 e 3 estão corretas.
- c) Somente 3 e 4 estão corretas.
- d) Somente 1 e 3 estão corretas.
- e) Somente 2 e 4 estão corretas.

02) Para o eu lírico a inspiração é:

- a) veloz
- b) dissimulada
- c) flexível
- d) sutil
- e) sagaz

03) “...Qualquer empecilho a perturba e mesmo emudece...” Na escrita inúmeras vezes encontramos a palavra em destaque escrita desta forma: *impecilho*. Porém, a palavra *impecilho* não existe. Todas as sentenças abaixo apresentam uma palavra inexistente, exceto:

- a) Minha sombrancelha está melhor depois que troquei de salão.
- b) O jantar dos idosos era beneficente.
- c) A meteorologia estuda a atmosfera terrestre.
- d) É um privilégio ter você na nossa escola.

e) Os presentes estavam em um único envólucro.

04) Leia as frases: “Com a intensidade de chuvas, o rio transbordou. O perigo de inundar a casa era constante.” Para reunir as orações anteriores em um único período devemos utilizar uma conjunção que explicita a relação lógico-semântica entre elas; essa conjunção está expressa na assertiva:

- a) Com a intensidade de chuvas, o rio transbordou, mas o perigo de inundar a casa era constante.
- b) Com a intensidade de chuvas, o rio transbordou, no entanto o perigo de inundar a casa era constante.
- c) Com a intensidade de chuvas, o rio transbordou, porém o perigo de inundar a casa era constante.
- d) Com a intensidade de chuvas, o rio transbordou, por isso o perigo de inundar a casa era constante.
- e) Com a intensidade de chuvas, o rio transbordou, pois o perigo de inundar a casa era constante.

05) Em relação à concordância nominal a alternativa que apresenta erro é:

- a) Ontem, bastantes professores retornaram à assembleia.
- b) Os relatórios da advogada foram inclusos no processo.
- c) A pequena ficou meio triste.
- d) O ônibus da vila partia ao meio dia e meia.
- e) Naquele lugar, não é permitida hospedagem de animais.

## Matemática

06) Qual a soma das raízes (zeros) de  $f(x) = 2x^2 + 3x - 4$  ?

- a) 2
- b) -2
- c) 1
- d) -1,5
- e) -3,5

07) Qual alternativa abaixo possui um número primo:

- a) 6
- b) 9
- c) 23
- d) 33
- e) 21

08) O valor de  $(1^{37} + 2^1 + 3^2)$  é:

- a) 103
- b) 26
- c) 18
- d) 16
- e) 12

09) Qual a soma dos quatro primeiros termos da PA (Progressão Aritmética) dada por  $(-6; -4 \dots)$ :

- a) -3
- b) -35
- c) 5
- d) -12
- e) 2

10) Quantos múltiplos de 5 existem entre 3 e 37?

- a) 9
- b) 8
- c) 7
- d) 5
- e) 11

Espaço para cálculo:

### Conhecimentos Gerais

11) Em 05 de novembro do corrente ano, houve o rompimento de duas barragens de rejeitos da mineradora Samarco, cujos donos são a Vale a anglo-australiana BHP, causando uma enxurrada de lama que inundou várias casas no distrito de Bento Rodrigues, em Mariana, causando sérios danos a população e ao meio ambiente daquela região. Acerca do Município de Mariana, pode-se afirmar que está localizado na Região Central:

- a) de Minas Gerais.
- b) de Goiás.
- c) do Espírito Santo.
- d) de São Paulo.
- e) da Bahia.

12) Foi eleita em concurso realizado na noite de quarta-feira (18/11/2015) em São Paulo a Miss Brasil 2015. De que Estado é a candidata eleita?

- a) Santa Catarina.
- b) São Paulo.
- c) Bahia.
- d) Goiás.
- e) Rio Grande do Sul.

13) Na primeira eleição direta para a Presidência desde 1960, o ex-governador de Alagoas Fernando Collor de Mello venceu, no segundo turno, o rival Luiz Inácio Lula da Silva. A fim de debelar a inflação, Collor lançou, em março de 1990, seu programa de estabilização, baseado no confisco monetário de contas correntes e de poupanças e no congelamento de preços e salários. Qual foi o nome dado a esse programa?

- a) Plano Cruzado.
- b) Plano Bresser.
- c) Plano Verão.
- d) Plano Collor.
- e) Plano Real.

14) A Guerra do Paraguai foi o maior conflito armado internacional ocorrido na América do Sul. Foi travada entre o Paraguai e a Tríplice Aliança. A guerra estendeu-se de dezembro de 1864 a março de 1870. Quais países compuseram a Tríplice Aliança?

- a) Brasil, Argentina e Uruguai.
- b) Brasil, Bolívia e Chile.
- c) Cuba, Argentina e Chile.
- d) Bolívia, Chile e Perú.
- e) Argentina, Uruguai e Bolívia.

15) Foi promulgada em 28 de setembro de 1885 uma Lei que concedia liberdade aos escravos com mais de 60 anos de idade. Essa Lei beneficiou poucos escravos, pois eram raros os que atingiam esta idade, devido a vida sofrida que levavam. Os que chegavam aos 60 anos de idade já não tinham mais condições de trabalho. Portanto, era uma Lei que acabava por beneficiar mais os proprietários, pois podiam libertar os escravos pouco produtivos. Sem contar que a Lei apresentava um artigo que determinava que o escravo, ao atingir os 60 anos, deveria trabalhar por mais 3 anos, de forma gratuita, para seu proprietário. De que Lei o trecho se refere?

- a) Lei do Ventre Livre.
- b) Lei dos Sexagenários.
- c) Lei Áurea.
- d) Lei Pétrea.
- e) Lei Negra.

### Conteúdos Específicos

16) De acordo com os sinais e sintomas de DISLEXIA é incorreto afirmar:

- a) Dificuldades com a linguagem e escrita.
- b) Dificuldades em escrever.
- c) Dificuldades com a ortografia.
- d) Lentidão na aprendizagem da leitura.
- e) Dificuldade com os números.

17) De acordo com o Projeto Político Pedagógico assinale a alternativa incorreta:

- a) Retrata a identidade da escolar.
- b) É um trabalho de construção e reconstrução que exige a participação de todos.
- c) Deve ser um processo dialógico.
- d) Deve levar em consideração a realidade específica de cada instituição de ensino.
- e) O desafio da escola é construí-lo de maneira burocrática, reguladora e disciplinadora.

18) Segundo Libâneo, a \_\_\_\_\_ designa as tendências que, partindo de uma análise crítica das realidades sociais, sustentam implicitamente as finalidades sociopolíticas da educação.

- a) Pedagogia Progressista
- b) Pedagogia Liberal
- c) Pedagogia Tradicional
- d) Pedagogia Tecnicista
- e) Pedagogia Renovada não-diretiva

19) Dizia que a criança é como uma planta em sua fase de formação, exigindo cuidados periódicos para que cresça de maneira saudável. Trata-se de um conceito de:

- a) Maria Montessori
- b) Celestin Freinet
- c) Johann Heinrich Pestalozzi
- d) Carl Rogers
- e) Friedrich Froebel

20) Ele sustenta que o conhecimento não procede nem da experiência única dos objetos nem de uma programação inata pré-formada no sujeito, mas de construções sucessivas com elaborações constantes de estruturas novas. Dessa forma, o processo evolutivo das características genéticas do homem tem uma origem biológica que é ativada pela ação e interação do organismo com o meio ambiente - físico e social - que o rodeia, existindo uma relação de interdependência entre o sujeito conhecedor e o objeto a conhecer. O trecho acima refere-se a uma ideia de:

- a) Freud
- b) Vygotsky
- c) Piaget
- d) Wallon
- e) Froebel

21) De acordo com os conceitos e seus pensadores é correto afirmar:

- I. Segundo Vygotsky o desenvolvimento cognitivo, que é a base da aprendizagem, se dá por assimilação e acomodação.
- II. Wallon afirma que o conhecimento real e concreto é construído através de experiências.
- III. Piaget desenvolveu a Teoria Cognitiva, na qual revela que a evolução da conquista do conhecimento se dá em quatro estágios do aprendizado humano: Sensório-motor, Pré-operacional, Operatório-concreto e Operatório-formal.

- a) Somente II está correta.
- b) Somente I e II estão corretas.
- c) Somente II e III estão corretas.
- d) Somente I e III estão corretas.
- e) Somente III está correta.

22) Complete corretamente as lacunas:

Criado por Louis Braille, em \_\_\_\_\_, na França, o sistema braile é conhecido universalmente como código ou meio de leitura e escrita das pessoas cegas. Baseia-se na combinação de \_\_\_\_\_ que representam as letras do alfabeto, os números e outros símbolos gráficos. A combinação dos pontos é obtida pela disposição de seis pontos básicos, organizados espacialmente em duas colunas verticais com três pontos à direita e três à esquerda de uma cela básica denominada cela Braille.

- a) 1825 – 63 pontos
- b) 2009 – 74 sinais
- c) 1998 – 32 sinais
- d) 1925 – 36 pontos
- e) 1871 – 93 – pontos

**23) (Legislação) De acordo com o art. 48 da Lei Orgânica Municipal, são auxiliares diretos do Prefeito:**

- I. Os Secretários Municipais.**
- II. Os Diretores de órgão da Administração Pública direta.**
- III. Os vereadores.**

- a) Somente I e III estão corretos.
- b) Somente II e III estão corretos.
- c) Somente I e II estão corretos.
- d) Todos estão corretos.
- e) Nenhum está correto.

**24) (Legislação) De acordo com o art. 70 da Lei Orgânica Municipal, todos têm direito de receber dos órgãos públicos municipais, informações de seu interesse particular ou de interesse coletivo ou geral, que serão prestadas num prazo de \_\_\_\_\_ dias, sob pena de responsabilidade, ressalvadas aquelas cujo sigilo seja imprescindível à segurança da sociedade ou das instituições públicas. Assinale a alternativa que completa corretamente o trecho acima:**

- a) 30
- b) 60
- c) 90
- d) 120
- e) 150

**25) (Legislação) De acordo com o art. 5º, LXXVI da Constituição Federal são gratuitos para os reconhecidamente pobres, na forma da lei:**

- I. O registro civil de nascimento.**
- II. A certidão de casamento.**
- III. A certidão de óbito.**

- a) Somente I e II estão corretos.
- b) Somente II e III estão corretos.
- c) Somente I e III estão corretos.
- d) Todos estão corretos.
- e) Nenhum está correto.